

SANGRE AZUL

Colores y esquemas nobles junto al diseño. Buscamos la inspiración para emular "Asalto al castillo".

REALIZACIÓN: V. EUGENIA CIENFUEGOS. TEXTO: BEATRIZ FABIÁN.

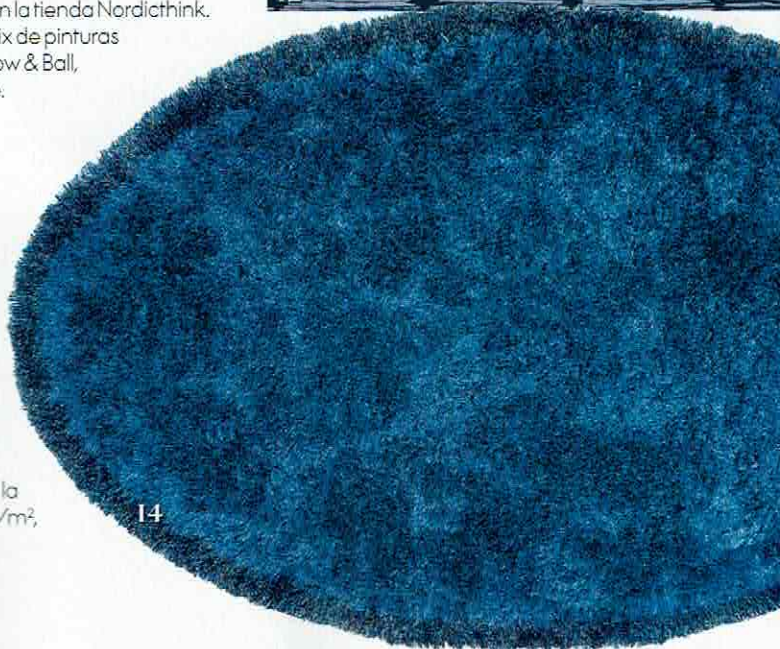

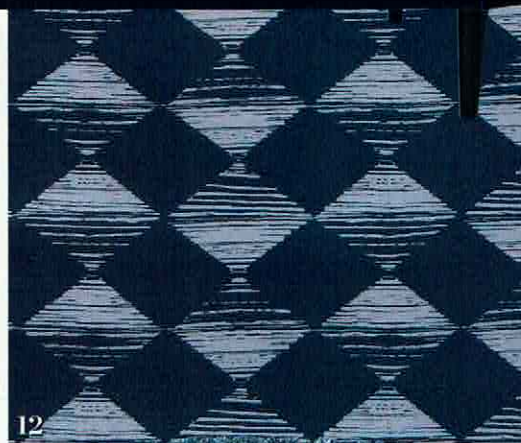

- 1. **Labrado.** Terciopelo *Turandot*, de Güell Lamadrid, que mezcla viscosa, algodón y poliéster, 71,40 €/m.
- 2. **Geométrico.** Cojín con tela *Valbobella Achemilla*, de Designers Guild, 148 €, en 60x45 cm. En Usera Usera.
- 3. **Consola.** *Zefiro* es un diseño de Antonio Citterio, en mármol *Calacatta Oro* para Flexform, 1.339 €, en Iconno.
- 4. **Traje sastre.** Lo recuerda el tejido de la colección *Tailor*, de Élitis, consultar precio de venta en Le Mûrier.
- 5. **Al rojo.** De la firma Nina Campbell, tela con dibujo *Verve*, 130 €/m, distribuida por Osborne & Little.
- 6. **De techo.** Lámpara *PH Louvré*, un icono de Louis Poulsen, desde 1.961 € aprox., en la tienda Nordichthink.
- 7 y 8. **Amarillo y azul.** Buen mix de pinturas *Babouche* y *Pitch Blue*, de Farrow & Ball, distribuidas por James Malone. En Nacho de la Vega.
- 9. **Étnica.** Lino 100% con el estampado *Kristin*, de Güell Lamadrid, 57 €/m.
- 10. **Musical.** Gubi Olsen le dio forma de piano de cola al sofá *Grand Piano*, 5.439 €, de Gubi.
- 11. **Arquitectura.** *Berlin Liquen*, de Ybarra y Serret, 76,23 €/m.
- 12. **Bitono.** Tela *Sunset*, de la col. *California*, 112,50 €/m, de Pepe Peñalver.
- 13. **Papel.** *Broken Wall Grey*, de la serie *Random Papers*, 63,60 €/m², de Coordonné.